

Государственное бюджетное учреждение Ленинградской области
«Информационный центр оценки качества образования»



**«Основные
организационно-технологические
нарушения проведения ИС(И)»**

Требования по заполнению бланка регистрации

Номер темы,
указанный на доске

Номер кабинета
фактический, без литеры

05.12.2019 заполняется автоматически из ПО,
предоставленного РЦОИ

Заполняется
участником
самостоятельно

Проверить наличие
подписи участника

Наличие оценивания
всех критериев

Наличие подписи
ответственного лица

Не заполнять!

Итоговое сочинение (изложение)

Бланк регистрации

№ документа: 47 0101 11А 0112 26 25-10-16

№ кабинета: 20 СОЧИНЕНИЕ

№ темы: 4

Сведения об участнике

Фамилия: ПАВЛОВ
Имя: ИГОРЬ
Отчество: НИКОЛАЕВИЧ

Документ: Серия 4600 Номер 487460

При выполнении сочинения (изложения) следует:

- Заполнить регистрационную часть БЛАНКА РЕГИСТРАЦИИ и БЛАНКА ЗАПИСИ.
- Сочинение (изложение) пишите аккуратно и разборчиво, соблюдая разметку страницы БЛАНКА ЗАПИСИ.

С порядком проведения сочинения (изложения) ознакомлен(а).

Подпись участника сочинения (изложения): *Игорь Павлов*

Заполняется ответственным	
Требования к сочинению (изложению)	Результаты оценивания сочинения (изложения)
Зачет <input checked="" type="checkbox"/> <input checked="" type="checkbox"/>	Критерии 1 2 3 4 5
Незачет <input type="checkbox"/> <input type="checkbox"/>	Зачет <input checked="" type="checkbox"/> <input checked="" type="checkbox"/> <input checked="" type="checkbox"/> <input checked="" type="checkbox"/> <input checked="" type="checkbox"/>
Результат проверки сочинения (изложения)	
Зачет <input type="checkbox"/> Незачет <input checked="" type="checkbox"/>	
Подпись ответственного лица: <i>Игорь Павлов</i>	
Резерв - 1	Резерв - 2

Требование по комплектованию бланков ИСИ

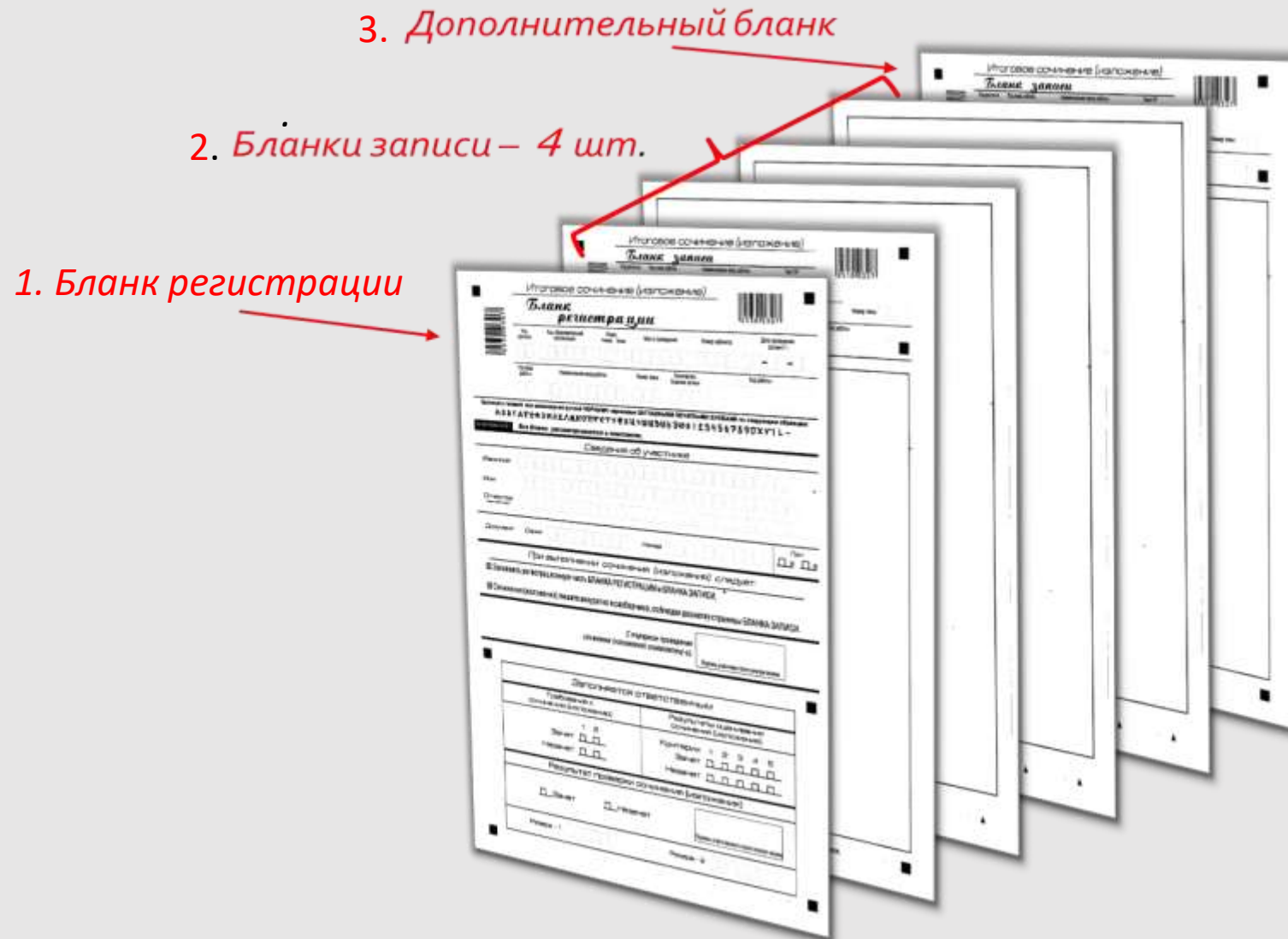

Образец заполнения сопроводительного бланка

СОПРОВОДИТЕЛЬНЫЙ БЛАНК К МАТЕРИАЛАМ СОЧИНЕНИЯ (ИЗЛОЖЕНИЯ)

РЕГИОН	ПУНКТ ПРОВЕДЕНИЯ СОЧИНЕНИЯ (ИЗЛОЖЕНИЯ)	АУДИТОРИЯ
47	0110	25

ПРЕДМЕТ		КОЛИЧЕСТВО БЛАНКОВ В ПАКЕТЕ				
КОД	НАЗВАНИЕ	бланки регистрации	2	0		
20	СОЧИНЕНИЕ	бланки записи	8	0		
		дополнительные бланки	5			

ЧЛЕН КОМИССИИ В УЧЕБНОМ КАБИНЕТЕ	<u>Петрова Анна Ивановна</u> Ф.И.О.		
Материалы сдал	<u>07.12.16.</u> (дата)	<u>15</u> час <u>30</u> мин (время)	<u>Петрова</u> (подпись)

Нарушения, допущенные участниками и организаторами ИСИ

Категория нарушения	Содержание нарушения
<p style="text-align: center;">Участники / организаторы</p> <p>Обратить внимание:</p> <ul style="list-style-type: none">-на подготовку по заполнению бланков участниками ИСИ;-на важность проверки заполнения участниками всех бланков <u>организаторами в аудитории;</u> <p>Важно:</p> <ul style="list-style-type: none">-подготовить требуемое количество конвертов для упаковки работ участников ИСИ <p>(1 конверт на аудиторию, количество бланков записи кратно 4)</p>	<p style="text-align: center;">Расхождение ФИО / паспортных данных участника с региональной базой данных, отсутствие формы коррекции.</p>
	<p style="text-align: center;">На пустом бланке записи не проставлен Z</p>
	<p style="text-align: center;">Перепутана последовательность бланков</p>
	<p style="text-align: center;">Некорректное заполнение бланка участником: графа «Количество бланков записи» - номер темы сочинения.</p> <p style="text-align: center;">Не заполнены поля № темы и № бланка.</p> <p style="text-align: center;">Несовпадение № аудитории с № на бланках регистрации/записи в конверте.</p>

На пустом бланке записи не проставлен Z

Итоговое сочинение (изложение)

Бланк записи

Участники Код вида работ Наименование вида работ Тип № Код работ
47 20 СОЧИНЕНИЕ 1

ФИО ПУШКИНА ПАВЛОВ ИВАН НИКОЛАЕВЫЧ Инициалы

Перечислите значимые слова "Код работы", "Наименование вида работ", "Код работ", "Номер темы" и ФИО на БЛАНК РЕГИСТРАЦИИ

Полните аккуратно и разборчиво, соблюдая разметку страницы.

ВНИМАНИЕ! Все бланки рассматриваются в комплексе.

делают далеко другим образом, которое и нарушают законы нравственности. Это проявляется не только по отношению к природе, как писал В. С. Жукорыба, но и по отношению к другим людям.

Законченным шло слово говорит о том, что человек не может жить без нравственности. Мы живем в обществе, где каждый должен быть честным и справедливым. Нравственность — это основа человеческого общества. Без нее мы не сможем построить ни одного справедливого общества.

Важно отметить, что нравственность — это не просто набор правил, а это часть нашей души. Она определяет, кто мы есть как люди. Нравственность — это то, что делает нас людьми.

Другим примером является произведение С. Булычева "Барины Блинчики". В нем автор описывает, как барские дети используют своих слуг в своих интересах. Это показывает, как нравственность может быть нарушена.

Важно отметить, что нравственность — это не просто набор правил, а это часть нашей души. Она определяет, кто мы есть как люди. Нравственность — это то, что делает нас людьми.

Z



Закончившись мы мысленно о том, как наши поступки отражаются на окружающем мире. Конечно, в современном мире, доминирует потребительство.

На все эти вопросы отвечает российский прозаик и автор предложенного текста В. С. Жукорыба.

Рассуждая о нравственных нормах и законах поведения, В. С. Жукорыба ставит принципиальный вопрос: "Как нравственность влияет на поступки людей?"

Автор говорит о том, что в современном мире царствует потребительство и эгоизм. Мало кто беспокоится о нравственных нормах и законах. Он примеряет В. С. Жукорыба описывает, как человек по отношению к другим и морально-нравственным нормам: "Каждый считает, что зверь и человек должны быть на равных. Зубаши не говорит о том, что охота — это охота, а охота на равных — морально-нравственное преступление, которое нельзя неопределенно и неоправданно".

Автор считает, что нравственность и законы — это не просто набор правил, а это часть нашей души. Она определяет, кто мы есть как люди. Нравственность — это то, что делает нас людьми.

Важно отметить, что нравственность — это не просто набор правил, а это часть нашей души. Она определяет, кто мы есть как люди. Нравственность — это то, что делает нас людьми.

Z

При недостатке места для записи попросите дополнительного бланка записи.

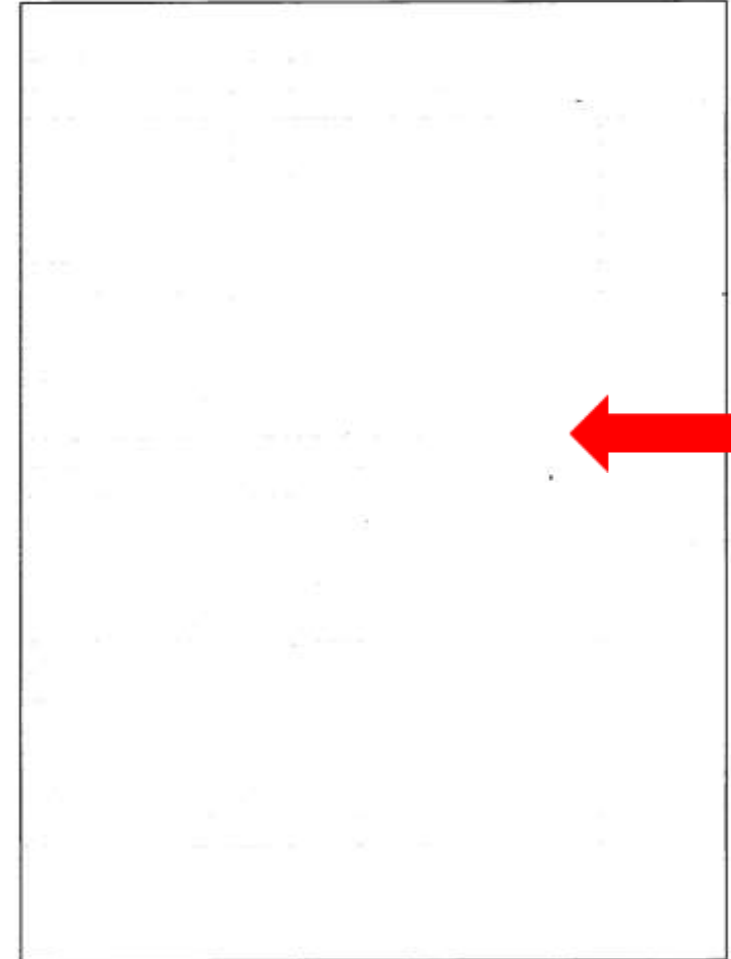

При недостатке места для записи попросите дополнительного бланка записи.



Несовпадение № аудитории и № на бланках регистрации/записи в конверте

**СОПРОВОДИТЕЛЬНЫЙ БЛАНК
К МАТЕРИАЛАМ СОЧИНЕНИЯ (ИЗЛОЖЕНИЯ)**

РЕГИОН 47 ПУНКТ ПРОВЕДЕНИЯ СОЧИНЕНИЯ (ИЗЛОЖЕНИЯ) 0112 АУДИТОРИЯ 24

ПРЕДМЕТ		КОЛИЧЕСТВО БЛАНКОВ В ПАКЕТЕ	
КОД	НАЗВАНИЕ		
<input type="checkbox"/> 20	<input type="checkbox"/> 04111111111111111111	бланки регистрации	<input type="checkbox"/> 15
		бланки записи	<input type="checkbox"/> 60
		дополнительные бланки	<input type="checkbox"/> 2

ЧЛЕН КОМИССИИ В УЧЕБНОМ КАБИНЕТЕ: Иванова Ольга Васильевна Ф.И.О.

Материалы сдал 25.10.16. (дата) час _____ мин _____ (время) Иванова (подпись)

Итоговое сочинение (изложение)
Бланк регистрации

№ бланка регистрации: 47 0101 № бланка записи: 11A 0112 № аудитории: 26 Дата проведения: 25-10-16

№ материала: 20 Сочинение: СОЧИНЕНИЕ Количество бланков записи: 4

Заполнить главную или дополнительную часть ЧЕРНЫМ чернилами ЗАГЛАВНЫМИ ПЕЧАТНЫМИ БУКВАМИ по следующему образцу:
А Б В Г Д Е Ж З И Й К Л М Н О П Р С Т У Ф Х Ц Ч Ш Щ Ъ Ы Ь Э Ю Я І 2 3 4 5 6 7 8 9 0 Х У І Ь

Сведения об участнике

Фамилия: ПАВЛОВ
Имя: ИГОРЬ
Отчество: НИКОЛАЕВИЧ

Документ Серии: 4600 Номер: 487460 Пол: М Ж

При выполнении сочинения (изложения) следует:

- Заполнить регистрационную часть БЛАНКА РЕГИСТРАЦИИ и БЛАНКА ЗАПИСИ.
- Сочинение (изложение) писать аккуратно и разборчиво, соблюдая разметку страницы БЛАНКА ЗАПИСИ.

С порядком проведения сочинения (изложения) ознакомлен(а): Павлов (подпись участника сочинения)

Заполняется ответственным	
Требования к сочинению (изложению)	Результаты оценивания сочинения (изложения)
1 2 За-чет <input checked="" type="checkbox"/> <input checked="" type="checkbox"/> Не-за-чет <input type="checkbox"/> <input type="checkbox"/>	Критерии 1 2 3 4 5 За-чет <input checked="" type="checkbox"/> <input type="checkbox"/> <input type="checkbox"/> <input type="checkbox"/> <input type="checkbox"/> Не-за-чет <input type="checkbox"/> <input checked="" type="checkbox"/> <input checked="" type="checkbox"/> <input checked="" type="checkbox"/> <input checked="" type="checkbox"/>
Результат проверки сочинения (изложения)	
<input type="checkbox"/> За-чет <input checked="" type="checkbox"/> Не-за-чет	
Резерв - 1	Резерв - 2

Использование запрещенных предметов участниками и экспертами МК

<p>Корректоры, шариковые ручки, карандаши, скрепки</p>	<p>Использование участником корректора для исправления в бланке записи</p>
<p>Категорически исключены для использования при заполнении бланков ИСИ!</p>	<p>Заполнение бланков участником шариковой ручкой</p>



Нарушения, допущенные при работе муниципальной комиссии по проверке ИСИ

Предметные комиссии Провести обучение по заполнению <u>нижней части</u> ОРИГИНАЛА бланка регистрации ответственным членом комиссии!!	Неправильно заполнено поле «Зачет/ незачет»
	Проверен оригинал бланка
	На бланке регистрации нет подписи ответственного лица
	Не проставлен критерий

Нарушения в работе комиссии при заполнении поля «Требования к сочинению»

Заполняется ответственным																												
Требования к сочинению (изложению)	Результаты оценивания сочинения (изложения)																											
<table><tr><td></td><td>1</td><td>2</td></tr><tr><td>Зачет</td><td><input type="checkbox"/></td><td><input checked="" type="checkbox"/></td></tr><tr><td>Незачет</td><td><input checked="" type="checkbox"/></td><td><input type="checkbox"/></td></tr></table>		1	2	Зачет	<input type="checkbox"/>	<input checked="" type="checkbox"/>	Незачет	<input checked="" type="checkbox"/>	<input type="checkbox"/>	<table><tr><td>Критерии</td><td>1</td><td>2</td><td>3</td><td>4</td><td>5</td></tr><tr><td>Зачет</td><td><input type="checkbox"/></td><td><input type="checkbox"/></td><td><input type="checkbox"/></td><td><input type="checkbox"/></td><td><input type="checkbox"/></td></tr><tr><td>Незачет</td><td><input checked="" type="checkbox"/></td><td><input checked="" type="checkbox"/></td><td><input checked="" type="checkbox"/></td><td><input checked="" type="checkbox"/></td><td><input checked="" type="checkbox"/></td></tr></table>	Критерии	1	2	3	4	5	Зачет	<input type="checkbox"/>	<input type="checkbox"/>	<input type="checkbox"/>	<input type="checkbox"/>	<input type="checkbox"/>	Незачет	<input checked="" type="checkbox"/>	<input checked="" type="checkbox"/>	<input checked="" type="checkbox"/>	<input checked="" type="checkbox"/>	<input checked="" type="checkbox"/>
	1	2																										
Зачет	<input type="checkbox"/>	<input checked="" type="checkbox"/>																										
Незачет	<input checked="" type="checkbox"/>	<input type="checkbox"/>																										
Критерии	1	2	3	4	5																							
Зачет	<input type="checkbox"/>	<input type="checkbox"/>	<input type="checkbox"/>	<input type="checkbox"/>	<input type="checkbox"/>																							
Незачет	<input checked="" type="checkbox"/>	<input checked="" type="checkbox"/>	<input checked="" type="checkbox"/>	<input checked="" type="checkbox"/>	<input checked="" type="checkbox"/>																							
Результат проверки сочинения (изложения)																												
<input type="checkbox"/> Зачет	<input checked="" type="checkbox"/> Незачет																											
 <small>Подпись ответственного строго внутри окошка!</small>																												
Резерв - 1	Резерв - 2																											

Нарушения при заполнении поля «Требования к сочинению»

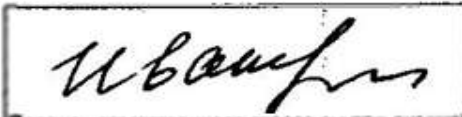
Заполняется ответственным																												
Требования к сочинению (изложению)	Результаты оценивания сочинения (изложения)																											
<table><tr><td></td><td>1</td><td>2</td></tr><tr><td>Зачет</td><td><input type="checkbox"/></td><td><input type="checkbox"/></td></tr><tr><td>Незачет</td><td><input type="checkbox"/></td><td><input checked="" type="checkbox"/></td></tr></table>		1	2	Зачет	<input type="checkbox"/>	<input type="checkbox"/>	Незачет	<input type="checkbox"/>	<input checked="" type="checkbox"/>	<table><tr><td>Критерии</td><td>1</td><td>2</td><td>3</td><td>4</td><td>5</td></tr><tr><td>Зачет</td><td><input type="checkbox"/></td><td><input type="checkbox"/></td><td><input type="checkbox"/></td><td><input type="checkbox"/></td><td><input type="checkbox"/></td></tr><tr><td>Незачет</td><td><input checked="" type="checkbox"/></td><td><input checked="" type="checkbox"/></td><td><input checked="" type="checkbox"/></td><td><input checked="" type="checkbox"/></td><td><input checked="" type="checkbox"/></td></tr></table>	Критерии	1	2	3	4	5	Зачет	<input type="checkbox"/>	<input type="checkbox"/>	<input type="checkbox"/>	<input type="checkbox"/>	<input type="checkbox"/>	Незачет	<input checked="" type="checkbox"/>	<input checked="" type="checkbox"/>	<input checked="" type="checkbox"/>	<input checked="" type="checkbox"/>	<input checked="" type="checkbox"/>
	1	2																										
Зачет	<input type="checkbox"/>	<input type="checkbox"/>																										
Незачет	<input type="checkbox"/>	<input checked="" type="checkbox"/>																										
Критерии	1	2	3	4	5																							
Зачет	<input type="checkbox"/>	<input type="checkbox"/>	<input type="checkbox"/>	<input type="checkbox"/>	<input type="checkbox"/>																							
Незачет	<input checked="" type="checkbox"/>	<input checked="" type="checkbox"/>	<input checked="" type="checkbox"/>	<input checked="" type="checkbox"/>	<input checked="" type="checkbox"/>																							
Результат проверки сочинения (изложения)																												
<input type="checkbox"/> Зачет	<input checked="" type="checkbox"/> Незачет																											
 Подпись ответственного строго внутри окошка																												
Резерв - 1	Резерв - 2																											

Нарушения, допущенные при печати бланков ИСИ

Качество печати

Техническими специалистами накануне ИСИ проводится подготовка и тех. обслуживание оборудования, в том числе проверка качества печати.

При печати использование только нового оригинального картриджа, т.к. из бывшего в употреблении картриджа может сыпаться тонер-текст не читается, грязь.

- ✓ Сбой в работе принтера –
 - ✓ брак при печати.
- ✓ Замятие бумаги в принтере.
- ✓ Недостаточное количество бумаги
 - ✓ в лотке при печати бланков.
 - ✓ Плохое качество бланков

ЗАПОМНИТЬ!

- ✓ Печать бланков односторонняя (все дни ИСИ).
- ✓ Заполнение всех бланков (регист./записи) участниками ИСИ одностороннее.
- ✓ На оборотной стороне всех бланков Z не ставится (сторона не используется).
- ✓ Печать бланков для ИСИ **04.12.2019** – из ПО, полученного из РЦОИ.
- ✓ Категорически запрещено использовать бланки репетиционного ИС или бланки предыдущего учебного года.